Question Routing Engine

■ 1. Question Routing Engine（中核ノート）

Question Routing Engine

0. 目的

問いを適切な処理経路へ分岐させることで、

- 無駄な試行
- 誤った抽象度
- パターン未活用
  を防ぐ

---

1. 入力

- LLM Input Layer
- Question
- Context（任意）
- Constraints（任意）

---

2. 出力

- template Hub
- LLM Output Layer
- Problem Type
- Required Modules
- Next Action

---

3. Problem Type分類（一次判定）

以下のいずれかに必ず分類する：

① Structure Problem（構造問題）

- なぜ起きているか？
- 全体構造を理解したい
- ボトルネックはどこか

👉 出力：

- Structure分析（Structure Hub）
- Mechanism特定（Mechanism Hub）

---

② Decision Problem（意思決定問題）

- どれを選ぶべきか？
- 方針を決めたい
- トレードオフがある

👉 出力：

- Solution生成（Solution テンプレート）
- Decision評価（Decision Note Template）

---

③ Generation Problem（生成問題）

- 何を作るべきか？
- アイデアが欲しい

👉 出力：

- Pattern検索
- Solution生成

---

④ Research Problem（探索問題）

- 分からない
- 仮説がない

👉 出力：

- Research開始
- Case収集

---

⑤ Execution Problem（実行問題）

- どう実行するか？
- 手順が欲しい

👉 出力：

- Execution Policy
- Method適用

---

4. 判定ルール（実装）

Step1：キーワード判定

キーワード	Type
なぜ / 構造 / 原因	Structure
どれ / 選ぶ / 判断	Decision
作る / アイデア	Generation
分からない / 調べる	Research
実行 / 手順	Execution

Step2：強制補正

- 選択肢がある → Decision優先
- 未知が大きい → Research優先
- 既存解がありそう → Pattern経由

---

5. ルーティング結果テンプレ

```
# Routing Result

## Problem Type
-

## Required Modules
- Pattern
- Mechanism
- Solution
- Decision

## Next Actions
1.
2.
3.
```

---

6. 実行フロー

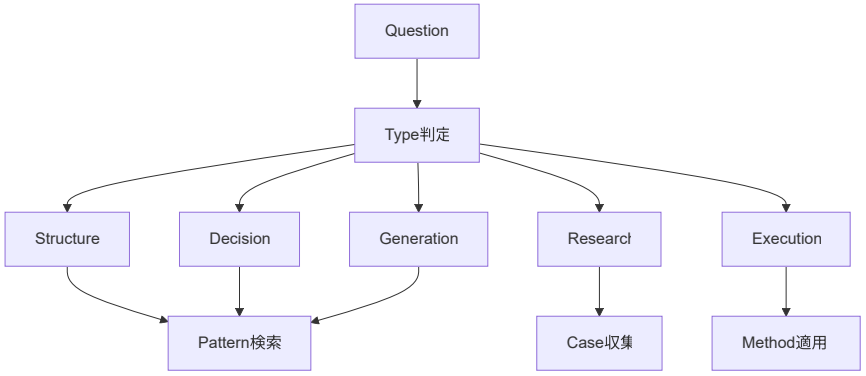

---

7. 強制ルール

- Pattern検索を必ず通す
- Decision Problemは必ずDecisionへ
- Execution ProblemはDecisionを経由する

---

8. 失敗パターン

❌ Routingせずに Solutionへ直行
❌ Patternを使わない
❌ Decisionを飛ばす

---

9. 連携ノート

- Intent Interpretation
- Mode Selection
- Task Routing
- Pattern Library
- Solution Generation Engine
- Decision Note Template

---

10. 一行定義

> Routing = 「問いを正しい抽象レイヤーに送る装置」

■ 2. Kernel Routing辞書（重要）

問題タイプ	Kernel
不足	拡散原理 / 選択原理
過剰	制約原理 / 平衡化原理
非対称	情報原理 / ネットワーク原理
断絶	ネットワーク原理
ロックイン	非線形性 / 進化原理
非効率	フィードバック原理 / 最適化
不信	情報原理 / 制度原理
不確実性	進化原理 / 適応

■ 3. Kernel → Mechanism辞書

Kernel	Mechanism
フィードバック	強化 / 安定化
ネットワーク	接続 / ハブ / クラスタ
非線形	増幅 / 崩壊
平衡	調整 / 均衡化
拡散	伝播 / 浸透
選択	フィルタ / 競争
進化	適応 / 変異
制約	制限 / 上限